

観光・イベントガイド 2024

信州 おでかけ情報

北アルプスエリアと
木曽エリアの
おすすめ観光スポットや
イベント情報が満載!



筑北村 麻績村 安曇野市 池田町 松川村 大町市 白馬村 小谷村

春、夏をメインに
秋頃までの
情報をご紹介します!

安曇野アートライン推進協議会
国営アルプスあづみの公園

市民タイムス
PRESENTS



掲載の情報は
市民タイムス
ホームページからも
ご覧いただけます



春の御嶽山

安曇野市から眺める北アルプス

Event Guide 2024 4月~8月

※イベントの開催日は2024年4月現在の予定です。

4月

- ~4月14日(日) / 夢農場春まつり(夢農場) / 信州美術展ビエンナーレ(北アルプス展望美術館)【池田町】
- 4月5日(金)~5月6日(月・振) / おおまち桜まつり【大町市】
- 4月6日(土) / 陸郷山桜散策(池田町観光協会)【池田町】
- 開催中~5月19日(日) / スプリング・フェスタ 2024(国営アルプスあづみの公園)(両地区)
- 4月中旬~12月中旬 / 安曇野サイクルロゲイニング【安曇野市】
- 4月15日(月) / 立山黒部アルペンルートオープン【大町市】
- 4月15日(月)~6月25日(火) / 雪の大谷フェスティバル【大町市】
- 4月20日(土) / 大姥山トレッキング【大町市】
- 4月20日(土)・21日(日) / そよよマルシェ(ボラリアクト)【池田町】
- 4月20日(土)・21日(日) / 桜のアルプスあづみのセンチュリーライド 2024【安曇野市】
- 4月26日(金)・27日(土) / さんさんマーケット(山風舎)【池田町】
- 4月27日(土)・28日(日) / 青空マルシェ(グラウカ)【池田町】
- 4月27日(土)~5月6日(月・振) / GREEN HAKUBA【白馬村】
- 4月27日(土)~6月23日(日) / 日本山林美術協会 安曇野展(北アルプス展望美術館)【池田町】



小谷村イメージキャラクター
たりにたりOTARI

5月

- 5月1日(水)~5日(日・祝) / 大町山岳博物館付属園まつり【大町市】
- 5月3日(金・祝) / 塩の道まつり【小谷村】
- 5月4日(土・祝) / 第45回塩の道祭り【白馬村】
- 5月4日(土・祝)・12日(日) / 無料入園日(国営アルプスあづみの公園)
- 5月5日(日・祝) / 塩の道湖畔ウォーク&フォトコンテスト【大町市】
- 5月5日(日・祝)・6日(月・振) / ワインマルシェ【白馬村】
- 5月11日(土) / 信州サイクルロゲイニング 2024 -安曇野Stage【安曇野市】
- 5月中旬 / いわさきちひろが愛した安曇野まつかわ北アルプスパノラマウォーク春【松川村】
- 5月18日(土) / 第15回 いけだまち北アルプス展望ウォーク【池田町】
- 5月18日(土) / 新緑の雨引山トレッキング【松川村】
- 5月18日(土)・19日(日) / 第22回アルプス囲碁村まつり【大町市】
- 5月18日(土)~26日(日) / HAKUBAヤッホーFESTIVAL【白馬村】
- 5月19日(日) / 第34回聖湖へら鮎釣り大会【麻績村】
- 5月25日(土) / 第58回貞逸祭・白馬連峰開山祭【白馬村】
- 5月25日(土)・26日(日) / 青空マルシェ(グラウカ)【池田町】
- 5月25日(土)・26日(日) / 緑のアルプスあづみのセンチュリーライド 2024【安曇野市】
- 5月25日(土)~6月2日(日) / 豊科近代美術館 ローズウィーク【安曇野市】



白馬村キャラクター
ヴィクトワール・シュヴァルプラン・村男III世



大町市キャラクター
おおまびよん

6月

- 6月上旬 / 榎池自然園開園祭【小谷村】
- 6月1日(土)・2日(日) / 第36回いけだまちひろつカミツレ花まつり【池田町】
- 6月2日(日) / 第67回針ノ木岳慎太郎祭(夏山開き)【大町市】
- 6月2日(日) / 第10回記念 信州安曇野ハーフマラソン【安曇野市】



黒部ダム
マスコットキャラクター
くろによん

6月8日(土) / 第23回北アルプス雪形まつり / 街なかカメラ講座【大町市】

- 6月中旬~ / 夢農場ラベンダー祭り【池田町】
- 6月15日(土) / 木崎湖湖水開き・地引き網と水上トレッキング / 中綱湖ヘラブナ釣り大会【大町市】
- 6月15日(土)・16日(日) / 第40回 安曇野明科あやめまつり【安曇野市】
- 6月15日(土)・7月6日(土)・25日(木)・8月22日(木)・9月7日(土) / 破碎帯見学ツアー【大町市】
- 6月22日(土) / 若一王子神社をめぐる【大町市】
- 6月26日(水)~10月15日(火) / 黒部ダム観光放水【大町市】
- 6月下旬~ / 花見ほたる祭り【池田町】



池田町イメージキャラクター
てるみん / ふ〜みん

7月

- 7月6日(土)~8月25日(日) / 超老芸術展in池田町(北アルプス展望美術館)【池田町】
- 7月13日(土) / 浅利慶太記念館見学ツアー【大町市】
- 7月13日(土)~8月25日(日) / 夏のアルプス大冒険(国営アルプスあづみの公園)(両地区)
- 7月23日(火)・8月19日(月)・9月8日(日) / 黒部ダム湖畔ウォーク【大町市】
- 7月27日(土) / トットちゃんの夏祭り【松川村】
- 7月27日(土) / 第45回 あづみ野祭り【安曇野市】
- 7月27日(土)・28日(日) / 信濃大町若一王子祭り【大町市】
- 7月下旬 / 夏まつり筑北2023【筑北村】
- 7月下旬予定 / 池田ふるさと祭り【池田町】



すずむしの里 松川村
マスコットキャラクター
リンリン / りん太

8月

- 8月上旬 / 第39回 ふるさと夏祭り【安曇野市】
- 8月1日(木) / バス開通60周年記念トロバスター【大町市】
- 8月1日(木)~6日(火) / 信濃木崎夏期大学【大町市】
- 8月2日(金) / 大町ゆかたまつり / 若一王子神社ガイドツアー【大町市】
- 8月3日(土) / 大町やまびこまつり【大町市】
- 8月3日(土) / 松川ふるさと祭り【松川村】
- 8月3日(土) / 穂高納涼祭【安曇野市】
- 8月3日(土) / 第35回サマーナイトフェスティバル【麻績村】
- 8月13日(火) / 高瀬川納涼大花火大会【池田町】【松川村】
- 8月14日(水) / 八方温泉夏祭り【白馬村】
- 8月14日(水) / 第17回 安曇野花火【安曇野市】
- 8月15日(木) / 白馬の夏祭り【白馬村】
- 8月15日(木) / 木崎湖灯籠流しと花火大会【大町市】
- 8月24日(土) / 第33回 信州安曇野薪能【安曇野市】
- 8月24日(土)・25日(日) / 北アルプス山麓アドベンチャーゲームズ【大町市】
- 8月29日(木) / 湯傷温泉噴湯丘トレッキング【大町市】
- 8月下旬 / 中谷大宮諏訪神社例祭【小谷村】
- 8月下旬 / 鈴虫捕り・クリスタルシンフォニー【松川村】



アルプスあづみの公園
マスコットキャラクター
木子 / 草太



安曇野市農産物応援キャラクター
あづみ〜ず



麻績村
PRキャラクター
おみぼん

※イベントの日程や詳しい内容は各自自治体のHPなどでご確認ください。

小谷村

おたりむら

<https://www.vill.otari.nagano.jp/>

●小谷村観光連盟 / TEL.0261-82-2233
〒399-9494 北安曇郡小谷村大字中小谷丙131

毎年開催! 塩の道祭り 5月3日(祝)開催

毎年5月に行われる春の一大イベント。例年、約3,500人が参加して、春の塩の道「千国越えコース」を歩きます。また、小谷村の食や人々との交流も大きな魅力のひとつ。当時の往來を偲びながら、のんびりと歩けば五感で小谷を楽しめます。

三十三番観音 源長寺の参道入口に佇む西国三十三番観音。



牛方宿 かつては物資を運んだ牛方と牛と一緒に寝泊まりした宿は、現世に唯一残る名所。
◇問 / ☎0261-71-5610

小谷村郷土館 風情ある茅葺屋根の旧役場に小谷村由来の民族・考古学資料を多数展示。
◇問 / ☎0261-82-3663

千の庄史料館 千国番所跡 千国街道の要所に建てられた番所跡を復元した史料館。塩倉なども併設。
◇問 / ☎0261-82-2536

営:9:00~16:30 火曜休館(祝日の場合は翌日)・冬期休業 大人300円・小人無料 3館共通券:500円



自然に生えている樹木を利用して、高い場所でのスリリングな体験を楽しめます。豊かな森の中にいくつも用意されたエレメントをクリアしながら大自然のアドベンチャーを思いっきり体験しよう!

営業期間:4/29~11/5 ※定休日あり
営業時間:8:30~12:00 / 13:00~16:00
※定休日や営業時間変更はホームページをご確認ください。



◇お問合せ / ホテルグリーンプラザ白馬 ☎0261-82-2236

緑と雪と温泉のふるさと 信州おたり



おすすめコース
●ゆっくり園内1周コース……約4時間
●ワタスゲ湿原まで……約1時間
●展望湿原まで……約3時間30分

中部山岳国立公園 梅池自然園

6月上旬~10月下旬 開園 大人320円 小児260円
中部山岳国立公園に位置する「梅池自然園」は、希少な高山植物が多く見られる国内でも屈指の高原湿原。北アルプスを眺めながら4時間ほどで園内をめぐる事ができ、バリアフリーコースも完備。各湿原ではさまざまな高山植物が咲き誇り、四季折々で違った表情を見せるのも魅力のひとつ。また「梅池自然園」の最深部に位置する展望温泉からは、白馬三山や日本大雪溪のひとつ「白馬大雪溪」の眺望がすばらしい。



SPRING 雪どけからミズバショウの開花 SUMMER ニッコウキスゲなどの花々 AUTUMN ダイナミックな山景と紅葉

つがいけ ロープウェイ
TSUGAIKE ROPEWAY
ゴンドラ+ロープウェイ
期間 6月上旬~10月下旬
◇問 / 梅池ゴンドラリフト(株) ☎0261-83-2255

所要時間 約40分(ゴンドラ20分+徒歩200m+ロープウェイ5分+徒歩500m)
運行時間 [上]梅池公園駅発 8:00~16:20 [下]自然園駅発 8:30~16:40
料金 [大人]往復3,380円 片道2,000円 [小児]往復1,840円 片道1,100円

WOW! HAKUBA TSUGAIKE
白馬つがいけWOW!
つがいけロープウェイの中間駅にある新感覚なアクティビティ施設。「コギダス」「ボチャダス」「カベダス」など、アスレチック感覚で楽しむ事ができます。

色んな遊びが楽しめる「カベダス」
夏は「ボチャダス」で水遊び!

◇お問合せ / 梅池ゴンドラリフト(株) ☎0261-83-2255

白馬アルプスホテル ツリーアドベンチャー
Tree Adventure
大人も子供もターザンになる。木の上でスリリングな冒険を楽しもう!木と木の間に張られたロープに様々な仕掛けがされた3つのコース。専用のハーネスを着用して、高所での冒険を安全にお楽しみ頂けます。

◇お問合せ / 白馬アルプスホテル ☎0261-82-2811

白馬村 GREEN HAKUBA
2024.4.27SAT-5.6MON
白馬村のゴールデンウィークはウィンターシーズンとグリーンシーズンの境目祝日にちなんで催しや、様々なイベントで彩ります

4/27 GREEN HAKUBA オープニング花火
ゴールデンウィーク初日は、夜空を彩る打上花火でグリーンシーズンのオープニングを楽しみましょう!キャンプをしながら見上げる大迫力の花火は良い思い出になること間違いなし!

4/30-5/2 リゾートテレワーク Days
GW期間中の平日もテレワークをしながらリゾート滞在しませんか?テレワーク施設利用者には、ハクバオリジナルグッズをプレゼント!

5/4 第45回塩の道祭り
塩の道祭りが5年ぶりに復活!歴史ある道と自然美の絶景エリアを巡るウォーキングイベントです。自然に親しみ豊かな心を育む祝日「みどりの日」は自然に触れながら健康的に新緑の白馬村を歩きましょう!

5/5 Happy Children's Day
子どもの成長とお母さんへ感謝する「こどもの日」。子どもたちの笑顔をみたい白馬村キャラクターヴィクトワール・シュヴァルブラン・村男III世が、村内各所に出没します。オリジナルお菓子がもらえるかも!!

5/5 GREEN HAKUBA ワインマルシェ
ワインと音楽とともに、白馬のグリーンシーズンの始まりをスノーピークランドステーション白馬で、リラックスしてのんびり過ごしませんか?北アルプスエリアのワインや食べ物がおかわります。

5/6 GREEN HAKUBA Clean Act.
白馬のスキー場ゲレンデを一斉クリーンナップ!地域住民と一緒に白馬の自然を守る活動に参加しませんか?参加者には定番になりつつあるオリジナルTシャツ 2024年版をプレゼント!

白馬村 はくばむら
<https://www.vill.hakuba.nagano.jp/>
●白馬村観光局 / TEL.0261-85-4210
〒399-9301 北安曇郡白馬村北城5497
Snow Peak LAND STATION HAKUBA内

いよいよ白馬村のグリーンシーズンが始まります。残雪の白馬連峰や可憐な花々を眺めながら、ゆったりとしたリゾートライフを満喫。それともアクティブに大自然の中で遊ぶ!?

春
大出の吊橋春
桜や可憐な花々が迎えてくれる季節。桜の見ごろは4月下旬。様々なアウトドアアクティビティが始まるのもゴールデンウィークから。

熱気球

夏
夏のマウンテンハーバー
暑い夏は湖や川で遊ぶのも気持ちよい。ゴンドラリフトに乗れば、そこは別世界。大人気の「HAKUBA MOUNTAIN HARBOR」は圧巻の景色

SUP
白馬の紅葉は9月下旬から。圧倒的なスケールの北アルプスと紅葉が演出する秋も人気のシーズン。6つの異なる温泉を湯巡りするのもおススメ

温泉
紅葉の白馬

白馬村 はくばむら
<https://www.vill.hakuba.nagano.jp/>
●白馬村観光局 / TEL.0261-85-4210
〒399-9301 北安曇郡白馬村北城5497
Snow Peak LAND STATION HAKUBA内

いよいよ白馬村のグリーンシーズンが始まります。残雪の白馬連峰や可憐な花々を眺めながら、ゆったりとしたリゾートライフを満喫。それともアクティブに大自然の中で遊ぶ!?

おしゃれなカフェでリゾート滞在を満喫 アウトドアショップ巡りもおススメ

夏
夏のマウンテンハーバー
暑い夏は湖や川で遊ぶのも気持ちよい。ゴンドラリフトに乗れば、そこは別世界。大人気の「HAKUBA MOUNTAIN HARBOR」は圧巻の景色

秋
白馬の紅葉は9月下旬から。圧倒的なスケールの北アルプスと紅葉が演出する秋も人気のシーズン。6つの異なる温泉を湯巡りするのもおススメ

温泉
紅葉の白馬



バス開通60周年

～人々を黒部ダムへ運び続けて60年～

「バス開通60周年」を記念して各種イベントを企画しております。特設サイトをチェックしてお出かけください。



バス60周年特設サイト

昨年は黒部ダム竣工60周年。今年は扇沢から黒部ダムを結ぶ関電トンネルトロリーバスが、昭和39年(1964年)8月1日に運行を開始してから60年を迎えました。現在、トロリーバスから電気バスに引き継がれ、雄大な北アルプスの大自然にあり、満々と水をたたえ、日本一の高さ(186m)を誇る黒部ダムへ人々を運び続けております。



黒部ダム

大町市

おおまちし

<https://kanko-omachi.gr.jp/>

- 大町市観光協会 / TEL.0261-22-0190
〒398-0002 大町市大町3200
- 大町市役所地域振興部観光文化課 / TEL.0261-22-0420
〒398-8601 大町市大町3887
<https://www.city.omachi.nagano.jp/>

北アルプス山麓 信濃大町

鹿島槍ヶ岳をはじめアルピニスト憧れの名峰群が間近に連なる大町市。さらに日本最大の山岳観光ルートとして知られる立山黒部アルペンルート・黒部ダムの長野県側の玄関口です。



北アルプス 国際芸術祭2024

9月13日(金)～11月4日(月・祝) 水曜日定休

大町市を舞台に、3年に1度開催する「北アルプス国際芸術祭」。湧水が豊富で黒部ダムの玄関口でもある源流エリア、北アルプスを望む東山エリア、3つの湖からなる仁科三湖エリアなど、市内5つのエリアに国内外から約40組のアーティストが作品を展示します。効率よく作品鑑賞でき、郷土食を味わえる「オフィシャルツアー」も用意。

- 作品鑑賞パスポート 前売券販売中
一般 3,000円 16～18歳 1,500円 ※15歳以下無料



アートを大町で

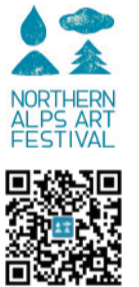

◇お問合せ / 北アルプス国際芸術祭実行委員会 ☎0261・85・0133

トロバス 記念館

扇沢総合案内センター内

多くのファンの皆様に見送られて2018年に引退した、関電トンネルトロリーバス(通称トロバス)が、クラウドファンディング成功により里帰りし、立山黒部アルペンルート扇沢駅手前「トロバス記念館」に保存されています。屋外では、トロバスの展示(内部見学可)、屋内では、トロバスに関する歴史や貴重な写真等が展示され、入館無料で見ることができます。

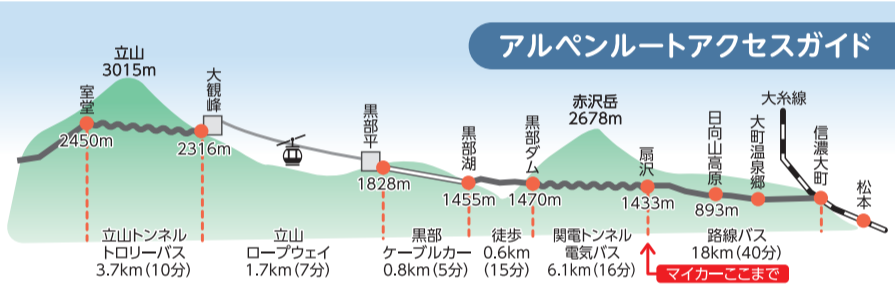

大町市は令和6年7月1日に市制施行70周年を迎えます。記念イベントなど開催予定!詳しくは観光サイトをご覧ください。



公式観光サイト 信濃大町なび

立山トンネルトロリーバス



立山黒部アルペンルートの大観峰と室堂を結ぶおよそ3.7キロの区間を架線の電気で走り、国内唯一の運行である「立山トンネルトロリーバス」。1996年の運行開始より1920万人以上に愛され、2024年が最後の運行となります。

信濃大町 穴場旅 ガイドツアー

参加者募集中!

知る人ぞ知る大町のニッチな穴場を少人数でご案内する

詳しくはコチラへ



◆問合せ・申込み (一社)大町市観光協会 ☎0261-22-0190

長野県知事登録旅行業 第地域-670号

若一王子神社 欄宜さんがご案内する参拝マナーと文化財を学ぶ

正式な参拝の仕方や習わしをご指導いただき、神仏習合による歴史的文化財の特別公開と県の天然記念物の社叢を探索します。

- ・場所 若一王子神社
- ・日時 第1回 6月22日(土) 第2回 8月2日(金) 9:30～12:00(約2時間半)
- ・参加費 2,000円(ご参拝、主催旅行保険)
- ・参加者 10名(最少催行人数2名より)

信濃大町に劇団四季の施設があるのか? 舞台裏を観て解き明かされる

劇団四季 浅利慶太記念館で、劇団四季の歴史と浅利慶太氏の功績を知り、倉庫棟を覗いてみて、過去に観劇した舞台の道具に再会できるかも知れません!

- ・場所 劇団四季 浅利慶太記念館
- ・日時 第1回 7月13日(土) 第2回 9月7日(土) 第3回 10月19日(土) 10:00～11:30(約1時間半)
- ・参加費 2,500円(入館料、オリジナルストラップ、主催旅行保険)
- ・参加者 20名(最少催行人数8名)

高瀬渓谷、湯俣温泉周辺の自然溢れる神秘的場所「噴湯丘」を目指す!

国天然記念物に指定されている噴湯丘付近は、高瀬川と自然溢れる景勝地として人気のスポットです。

- ・場所 湯俣温泉エリア 国の天然記念物 噴湯丘(集合/七倉山荘前 解散/晴嵐荘)
- ・日時 8月29日(木)日帰り(希望者は宿泊可 *別途料金要) 6:30～13:00(約6時間半)
- ・参加費 4,500円(ガイド代、昼食代、主催旅行保険) *別途特定タクシー代金要
- ・参加者 10名(最少催行人数5名)

信濃「木舟城」国内有数の巨大山城を探る(北城と南城)

豪族仁科氏の本城、県内随一の広さを誇る超巨大山城「木舟城(南城・北城)」と居館跡を巡り、当時の時代背景を探る遺構ツアーです。

- ・場所 木舟城(北城と南城)、仁科氏の居館跡(集合/公民館)
- ・日時 第1回 11月2日(土) 9:00～12:30(約3時間半)
- ・参加費 1,500円(主催旅行保険)
- ・参加者 20名(最少催行人数8名より)

e-bikeで信濃大町を満喫!!



e-bikeレンタル

電動アシスト付きだから坂道でもすいすい、絶景ポイントまで上ることができます。山や湖、信濃大町の大自然をe-bikeで満喫しませんか。

4時間以内 1,500円

4時間以上 2,500円

乗り捨て 3,000円

※別途預り金が必要です(3,000円)

公式HP「信濃大町なび」のe-bikeレンタル予約フォームまたは、当日窓口で受付!



◇お問合せ / (一社)大町市観光協会 ☎0261-22-0190

安曇野ちひろ公園 体験メニュー

体験交流館

◇問/☎0261・85・8822



おやき作り体験

村のお母さんから教わる「おやき作り」。公園で収穫した野菜や手作りするみ味噌などを、自分でこねた生地に包んで焼きます。



- 開催日/土・日・祝日など
当日予約なしでも体験ができます。(先着順)
- 時間/10:30~14:00 ●体験料/800円(おやき3個)

押し花でコースター作り

花だけではなく、体験農園で育てた野菜やハーブなども押し花にして、世界に一つだけのコースターを作ります。



- 開催日/4月20日(土)5月18日(土)
以降毎月第3土曜日
- 時間/13:00~15:00 ●参加費/400円

たき火の日

誰でも気軽に参加できるたき火の日。1人での参加も大歓迎。読書をしたり、コーヒーを飲んだり。持ち込み自由。たき火のまわりで自由でゆとりある時間を過ごしてみませんか。月1回、開催しております。開催日時は、HP等でご確認ください。



- 開催日/不定期 ●参加費/無料

「食」「農」「いのち」が体験できる



トットちゃん広場

広大な園内には、安曇野ちひろ美術館、黒柳徹子さん著の小説「窓ぎわのトットちゃん」の世界を再現したトットちゃん広場、野菜の収穫体験などができる体験農園や郷土食作りができる体験交流館、火おこし体験などができる野外学習ゾーンがあり、一日ゆっくり楽しむことができます。



電車の教室

トットちゃんが通ったトモ工学園の世界観を楽しむことができます。



体験交流館

郷土食のおやき作りやおにぎり作りなどの体験ができます。

安曇野ちひろ公園

松川村

まつかわむら

<https://www.matsukawamura.com/>

- 松川村役場経済課商工観光係
TEL.0261-62-3111
〒399-8501 北安曇郡松川村76-5
- 松川村観光協会
TEL.0261-62-6930
〒399-8501 北安曇郡松川村7022-23 セピア安曇野内



すずむしの里松川村へようこそ!

雄大な北アルプスの麓、豊かな自然に恵まれ、のどかな安曇野の原風景が広がる松川村。北アルプスの山々から流れる清流と、日中と朝晩の温度差を活かし、お米やりんごの生産が盛んで、特に酒米は県内有数の生産地になっています。

道の駅 安曇野松川 寄って停まつかわ

- 営業時間/9:00~18:00
レストラン 9:30(平日10:00)~L.O.17:40
- ◇問/☎0261-61-1200



松川村の農産物を中心とした農産物直売所、地元の食品や県内のお土産、地酒など取り扱う売店、地元の食材を使ったメニューを楽しめるレストランがあります。おすすめグルメは信州吟醸豚を自家製タレで仕上げた「旨とぞ丼」。



おすすめ

お土産に 松川村のお米でできた日本酒

松川村は県内有数の酒米の生産地です。様々な酒蔵に出荷され、数多くの日本酒が醸造されています。各蔵の味を飲み比べてください。



温泉でゆったり

天然ラドン 馬羅尾天狗岩温泉 すずむし荘



安曇野ちひろ公園からすぐの温泉宿で、泉質は全国的にも貴重と言われる薬効の高い天然ラドンを含んだお湯。まろやかなお湯は、美肌効果のほか神経痛や疲労回復などに効果があるといわれています。露天風呂付の日帰り入浴棟もありますので、お気軽にお立ち寄りください。

- 入浴時間/10時~21時
(最終受付20時30分)
- 休日/木曜日
祝日は営業、振替休館有
- 大人600円
小人400円(小学生)



◇問/☎0261・62・0225

安曇野ちひろ美術館

世界で初めての絵本美術館



わらびを持つ少女 1972年

「世界の絵本に出会える場所」として、いわさきちひろと世界の絵本画家の作品を展示しています。今年は、ちひろ没後50年。現代科学の視点を取り入れ、大人も子どもも参加したくなる新しい展覧会を開催します。(18歳以下・高校生以下入館無料)

- 開館時間/10:00~17:00
- 休日/水曜日
(祝休日は開館、翌平日休館)
展示替えのための臨時休館、冬期休館あり
GW・8月は無休 9:00~17:00開館



◇問/☎0261・62・0772

花ごよみマップ

桜やラベンダーやバラなど季節のお花を絶景と共に満喫できるスポットが多数!開催イベントもお見逃し無く!



お花のイベント情報

- 6月上旬~ 夢農場 ラベンダーまつり
- 6月1~2日 いけだまちはろつ カミツレ花まつり



IKEDA GOURMET PICK UP

池田町には蕎麦を始め地元食材を使った食堂やフレンチ、カフェや中華など人気店が多数!



食事処のご案内



池田町観光協会 検索

池田町

いけだまち

<https://ikedakanko.jp/>

- 池田町観光協会/TEL.0261-62-9197
〒399-8601 北安曇郡池田町大字池田4169-3

北アルプスが一番きれいに見える町



あづみ野で暮らそう! 移住案内日帰りツアー

移住後の暮らしをイメージできる場所を巡るツアーは、移住の先輩の本音が聞けたり、学校や住宅造成地などのご希望の場所もご案内!

お申込み 池田町役場 総務課移住定住係 ☎0261-62-3131

お問い合わせ 詳しくはHPをチェック! 池田町 移住案内ツアー 検索

道の駅 池田

地元で生産されたハーブを使用した商品や、地元産野菜・花や苗の直売店、カフェ、食事処、洋菓子店が揃っています。園内を散策した後は食事、お買い物とゆっくりすごしてみましよう。

池田町観光協会では電動自転車の貸出を行っています
お問い合わせ
☎0261-62-9197

第15回 いけだまち北アルプス展望ウォーク 雨天決行

5月18日(土) 発着/池田町役場駐車場 受付/8:00~
ご自分の体力に合わせて距離別に景色を楽しみながら歩けます。おにぎりバイキング、豚汁のおもてなしも行います。

お申込み・お問い合わせ 詳しくはHPをチェック! 池田町観光協会 検索
北アルプス展望ウォーク実行委員会 ☎0261-62-9197

イベント情報はイベントガイドのページをご覧ください。開催詳細や開花状況などの池田町の情報は、お気軽にお問い合わせください。

池田町観光協会
☎0261-62-9197

国内外でも珍しくミュージアムの宝庫 安曇野アートライン

AZUMINO ART LINE

安曇野アートラインとは、南は安曇野市から北は白馬村まで、およそ50kmのライン(道路)の中に多数点在するミュージアムをラインで結んだものです。本州中央に聳える日本の屋根・北アルプスの雄大な景観とその裾野に広がる安曇野の豊かな自然のなか、ゆっくりとお気に入りのアートをお楽しみください。



公式 HP



公式 X



安曇野市豊科近代美術館



安曇野の郷土作家作品のほか、近代彫刻家のひとり「高田博厚」と森岡外ゆかりの画家「宮芳平」の作品を常設展示しています。四季咲きのバラを中心とした庭園を併設し、庭園はいつでも自由にご覧いただけます。
※改修のため 2024 年 6 月初旬から 2025 年 8 月頃まで休館予定

■開館時間 / 9:00-17:00(最終入館16:30まで) ■休館日 / 月曜日(祝日の場合は開館)、祝日の翌平日、12/28-1/4 ■住所 / 〒399-8205 安曇野市豊科 5609-3 ■TEL / 0263-73-5638 ■入館料 / 一般520(410)円、高大生310(200)円、中学生以下無料、70歳以上の安曇野市民無料、企画展開催時は別料金 ■アクセス / [JR]大糸線豊科駅から徒歩約10分、篠ノ井線滝沢駅からタクシー約10分 [車]長野自動車道安曇野ICより約5分

安曇野高橋節郎記念美術館

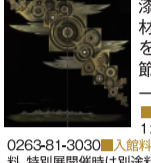

漆の芸術家・高橋節郎は、故郷安曇野の星空や山々、古墳などを題材に、黒と金を基調とした幻想的な作品を数多く制作し、文化勲章を受けています。敷地内には、国の有形文化財に登録された茅葺の節郎生家と蔵があり、四季折々に美しい庭園も見どころです。

■開館時間 / 9:00-17:00(最終入館16:30まで) ■休館日 / 月曜日(祝日の場合は開館)、祝日の翌平日、12/28-1/4 ■住所 / 〒399-8302 安曇野市穂高北穂高408-1 ■TEL / 0263-81-3030 ■入館料 / 大人410(360)円、高大生310(260)円、中学生以下・70歳以上の安曇野市民無料、特別展開催時は別途料金 ■アクセス / [JR]大糸線穂高駅からタクシー約10分、レンタサイクル約20分、有明駅から徒歩約20分、篠ノ井線明科駅からタクシー約15分 [車]長野自動車道安曇野ICより約15分

安曇野ジャンセン美術館

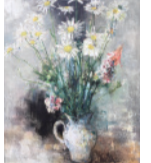

ジャンセンの作品を800点余り収蔵し、500号の油彩を中心に常時50~80点を展示。随時ミレー・コロ・ルオー・ピカソ・シャガール・ピュッフェ・ミロ・ユトリロ・ヴラマンク・ローランサン・ミュシャ他物語作家や現代作家、他プロズ彫刻・木彫彫刻も展示しています。

■開館時間 / 9:00-16:30(季節により変動) ■休館日 / なし(展示替え等で臨時休館あり、電話・SNSでご確認ください) ■住所 / 〒399-8301 安曇野市穂高有明4018-6 ■TEL / 0263-83-6584 ■入館料 / 大人1,100円、小・中学生660円 ※団体様(15名以上)にはプレゼントあり ■アクセス / [JR]大糸線穂高駅からタクシー約6分、篠ノ井線明科駅からタクシー約15分 [車]長野自動車道安曇野ICより約15分

国営アルプスあづみの公園 [堀金・穂高地区]



安曇野の自然・文化・歴史を五感で体験できるテーマ展示館「あづみの学校」、ナノハナ、チューリップ、コスモスの広大な花畑、池やせせらぎ、野原に飛び交う鳥や蝶、県下最大級のエア遊具など、一年を通じ様々な体験ができます。

■開館時間 / 9:30-17:00(11~2月は16:00まで) ■休館日 / 月曜日(祝日の場合は開館、翌平日休み)、12/31、1/1 ※GW、7/20~8/31は無休 ■住所 / 〒399-8295 安曇野市堀金馬川33-4 ■TEL / 0263-71-5511 ■入館料 / 大人(15歳以上)450(290)円、中学生以下無料、65歳以上210円、2日間通し券・大人500(350)円、65歳以上250円 ■アクセス / [JR]大糸線堀金駅からタクシー約15分 [車]長野自動車道安曇野ICより約20分

安曇野ピンサンチ美術館



絵にスマホをかざすと、フクロウやミクロの結晶が飛び出してきたりする「AR & ガーデン美術館」です。森の中にあるプライベート空間でファンタジーな体験をしたり、庭を散歩したりお茶を飲んだりして、ゆったりお過ごしください。

■開館時間 / 10:00-16:00(土、日に開館) ■休館日 / 月~金曜日、冬期休館(11月中旬~4月) ■住所 / 〒399-8301 安曇野市穂高有明2186-77 ■TEL / 0263-83-5983 ■入館料 / 大人1,200円、小・中学生700円(ドリンク&プレゼント付) ■アクセス / [JR]大糸線穂高駅からタクシー約10分 [車]長野自動車道安曇野ICより約25分

征矢野久 水彩館



安曇野の水彩画家、征矢野久の美術館。北アルプスを背景に、美しい安曇野の風景を切り取った、征矢野久の世界をご覧ください。また、ヨーロッパを旅して、現地で仕上げたスケッチ画も好評展示中。

■開館時間 / 9:30-16:30(最終入館16:00まで) ■休館日 / 火・水曜日(祝日の場合は開館)、冬期休館(年末~2月末まで)、館内作業日(年2回) ※GW、お盆は無休 ■住所 / 〒399-8301 安曇野市穂高有明987 ■TEL / 0263-87-0107 (0263-81-5014) ■入館料 / 大人800円、小・中学生、障がい者手帳をお持ちの方200円 ■アクセス / [JR]大糸線穂高駅からタクシー約10分 [車]長野自動車道安曇野ICより約20分

北アルプス展望美術館 池田町立美術館



北アルプスの大パノラマが一望できる高台に建つ美術館。奥田郁太郎、小島孝子、山下大五郎、篠田義一など、安曇野にゆかりのある作家の作品を常設展示。年数回、趣向に富んだ企画展を開催しています。

■開館時間 / 9:00-17:00(最終入館16:30まで) ■休館日 / 月曜日(祝日の場合は開館、翌平日休み)、12月11日~2月末日 ■住所 / 〒399-8602 北安曇郡池田町大字堂染7782 ■TEL / 0261-62-6600 ■入館料 / 大人400(350)円、高大生250(200)円、中学生以下無料、企画展開催時は別途料金 ■アクセス / [JR]大糸線信濃大町駅・信濃松川駅からタクシー約6分 [車]長野自動車道安曇野ICより約20分

国営アルプスあづみの公園 [大町・松川地区]



森の恵みで創る「味わう」森の体験会、高い目線で森を散策「空中回廊」、コースを選べるマウンテンバイクパーク、デイキャンプ場やアスレチック、川遊びや河畔探勝、自然散策など、世代を超えて楽しめる「森遊び」フィールドです。

■開館時間 / 9:30-17:00(11~2月は16:00まで) ■休館日 / 月曜日(祝日の場合は開館、翌平日休み)、12/31、1/1 ※GW、7/20~8/31は無休 ■住所 / 〒398-0004 大町市常盤7791-4 ■TEL / 0261-21-1212 ■入館料 / 大人(15歳以上)450(290)円、中学生以下無料、65歳以上210円、2日間通し券・大人500(350)円、65歳以上250円 ■アクセス / [JR]大糸線信濃大町駅・信濃松川駅からタクシー約15~20分 [車]長野自動車道安曇野ICより約40分

白馬三枝美術館



日本山岳画協会を代表する足立源一郎・足立真一郎の作品「槍ヶ岳 北嶺尾根」「滝谷ドーム北壁」「剣岳」や芸術院会員、文化功労者をはじめとする日本洋画壇 60 名以上の描いた油彩・水彩を 100 点余り展示しております。喫茶が併設されていて庭には白馬の山野草が咲きます。

■開館時間 / 9:30-17:00 ■休館日 / 展示替えの為休館あり、冬期休館(12月~3月/状況により開館) ■住所 / 〒399-9301 北安曇郡白馬村みそら野小鳥の森内2935 ■TEL / 0261-72-4685(2563) ■入館料 / 大人700(600)円、小・中学生400(300)円 ■アクセス / [JR]大糸線白馬駅からタクシー約5分、徒歩約20分

田淵行男記念館

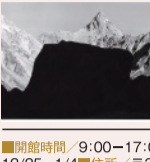

北アルプスからの伏流水が湧く、自然豊かな場所に建つ美術館。山岳写真家、昆虫の生態研究者として偉大な足跡を残した田淵行男の作品と、愛用の品々を展示公開しています。現在活躍中の作家による写真展などの企画も行っています。

■開館時間 / 9:00-17:00(最終入館16:30まで) ■休館日 / 月曜日(祝日の場合は開館)、祝日の翌平日、12/25~1/4 ■住所 / 〒399-8201 安曇野市豊科南穂高5078-2 ■TEL / 0263-72-9964 ■入館料 / 大人(高校生以上)310(200)円、中学生以下・70歳以上の安曇野市民無料 ■アクセス / [JR]大糸線白馬駅から徒歩約20分、タクシー約5分、[車]長野自動車道安曇野ICより約5分

碌山美術館



ツタの絡まる教会風の碌山館は安曇野の象徴的存在。日本近代彫刻の扉を開いた萩原守衛(碌山)や高村光太郎、戸張孤雁、中原梯二郎などの生命感あふれる作品に出会えます。

■開館時間 / 3~10月9:00-17:10、11~2月9:00-16:10 ■休館日 / 月曜日(祝日の場合は開館)、祝日の翌平日、12/21~31、5~10月は無休 ■住所 / 〒399-8303 安曇野市穂高5095-1 ■TEL / 0263-82-2094 ■入館料 / 大人900(800)円、高校生300(250)円、小・中学生150(100)円 ■アクセス / [JR]大糸線穂高駅から徒歩約7分 [車]長野自動車道安曇野ICより約15分

TRIAD IIDA-KAN



独創的な彫刻家、飯田善國(1923-2006)の彫刻と、アーティストとしての原点である若き日(1950年代)の油彩絵画を展示しています。また、安曇野の自然と調和している横文彦氏設計の建築群も人気です。

■開館時間 / 10:00-16:00 ■休館日 / なし ■施設のメンテナンス時の臨時休館あり ■住所 / 〒399-8305 安曇野市穂高1856-1株式会社ハーモニック・ドライブ・システムズ隣接 ■TEL / 0263-83-6800 ■入館料 / 無料 ■アクセス / [JR]大糸線穂高駅からタクシー約15分 [車]長野自動車道安曇野ICより約20分

絵本美術館 森のおうち



国内外の絵本原画を年間4~5回企画を変えて展示。館内に約800冊所蔵の図書室や、絵本書店「星めぐり」、カフェもあります。図書室の絵本を持ち込めるコーナーを併設。心温まる美術館貸し切り結婚式も人気です。

■開館時間 / 3~11月9:30-17:00/12~2月16:30まで(最終入館は閉館の30分前まで、他変更あり、館HPカレンダー参照) ■休館日 / 木曜日(祝日の場合は開館)、1月上旬連続休館あり、2月は水・木曜日 ※GW、お盆の日は無休 ■住所 / 〒399-8301 安曇野市穂高有明2215-9 ■TEL / 0263-83-5670 ■入館料 / 大人900円、小・中学生500円、3歳以上250円、3歳未満無料 ■アクセス / [JR]大糸線穂高駅からタクシー約10分 [車]長野自動車道安曇野ICより約25分

安曇野山岳美術館



世界的にも数少ない山岳画専門美術館。我が国を代表する山岳画の先駆者足立源一郎や吉田博の作品を中心に油彩・デッサン・版画等の秀作を常設展示し、年数回の企画展やコンサート、ワークショップも開催しています。喫茶室・カフェテラスを併設。

■開館時間 / 10:00-16:00 ■休館日 / 木曜日(祝日の場合は開館)、冬期休館(12/11~翌3/9) ※GW、8月は無休 ■住所 / 〒399-8301 安曇野市穂高有明3813-26 ■TEL / 0263-83-4743 ■入館料 / 一般 大学生700(600)円、中学生300(250)円、小学生以下無料 ■アクセス / [JR]大糸線穂高駅から、中野温泉行きバス「花水木会館」停留所下車徒歩約3分、穂高駅からタクシー約6分 [車]長野自動車道安曇野ICより約20分

安曇野ちひろ美術館



「窓ぎわのトットちゃん」(黒柳徹子・著)に登場する電車の教室を再現した、安曇野ちひろ公園・トットちゃん広場(松川村営)とあわせて、子どもから大人まで、一日ゆっくりと過ごすことができます。

■開館時間 / 10:00-17:00(GW・8月は9:00-17:00) ■休館日 / 水曜日(祝日は開館、翌平日は休館、GW・8月は無休) ■展示替えのための臨時休館・冬期休館あり ■住所 / 〒399-8501 北安曇郡松川村西原3358-24 ■TEL / 0261-62-0772 ■入館料 / 大人1,200円、18歳以下・高校生以下無料、65歳以上・学生証をお持ちの方900円 ■アクセス / [JR]大糸線信濃松川駅からタクシー約5分、レンタサイクル約15分、徒歩約30分 [車]長野自動車道安曇野ICより約30分

市立大町山岳博物館



雄大な北アルプスの眺望や映像、北アルプスの成り立ちとそこに生きている動植物、人と山とのかわりなど様々な資料により紹介しています。※企画展開催期間中、常設展「山と美術」はご覧いただけません。

■開館時間 / 4~11月9:00-17:00(最終入館16:30)、12~3月10:00-16:00(最終入館15:30) ■休館日 / 月曜日(祝日の場合は開館)、祝日の翌平日、年末年始 ■住所 / 〒398-0002 大町市大町8056-1 ■TEL / 0261-22-0211 ■入館料 / 大人450(400)円、高校生350(300)円、小・中学生200(150)円 ■アクセス / [JR]大糸線信濃大町駅からタクシー約5分、徒歩約25分

菊池哲男山岳フォトアートギャラリー



山や星に魅せられて 40 年以上撮り続けている山岳写真家 菊池哲男が自ら選んだ作品を迫力の大パネルで展示しています。山岳夜景の第一人者でもある菊池氏が写し出す季節や時間によって無限に変化する山の美しさをお楽しみください。

■開館時間 / 4月下旬~10月9:00-17:00/11月10:00-16:00 ■休館日 / 火・水曜日(祝日の場合は開館)、冬期休館(12月~3月)臨時休館あり ※最新情報は電話またはホームページでご確認ください ■住所 / 〒399-9301 北安曇郡白馬村和田野の森4787 ■TEL / 0261-72-5048 ■入館料 / 大人500(400)円、中学生以下無料 ■アクセス / [JR]大糸線白馬駅からタクシー約6分

●()は団体料金。団体人数、企画展料金については各館へお問い合わせください。

AZUMINO ART LINE
安曇野アートライン
<https://azumino-artline.net/>

北アルプスの麓 安曇野アートライン推進協議会
安曇野美術館連絡協議会・安曇野市・大町市・池田町・松川村・白馬村



朝が好きになる街
安曇野

朝をテーマにしたロゴマークは、北アルプスの麓に広がる田園風景、美しい水、農産物、温かい人々など、たくさんの魅力にあふれた安曇野の暮らしを様々な色で表現しています。



しつがせが 拾ヶ堰じてんしゃひろば

自然を愛し、水と緑の薫るまち。

安曇野市

あづみのし

<https://www.azumino-e-tabi.net/>

- 安曇野市観光情報センター／TEL.0263-82-9363
〒399-8303 安曇野市穂高5952-3
- 安曇野市役所 商工観光スポーツ部観光課
〒399-8281 安曇野市豊科6000／TEL.0263-71-2000
<https://www.city.azumino.nagano.jp/>

雄大な北アルプスの懐に抱かれ、その雪解け水が豊かな自然と人々の暮らしを育む安曇野市。のどかな田園風景、辻々にひっそりとたたずむ道祖神、美しくどこか懐かしい日本の原風景が広がります。

安曇野市観光協会の
インスタグラム
フォロワー3万人!



長野県内の自治体で先駆けとなる **安曇野観光メタバース/オープン!**



「安曇野観光メタバース」は1つのロビーと4つのルームで構成されています。旅行プランの紹介やメジャーなスポットの位置関係を見ることができます。



メタバースとは

インターネット上の仮想空間です。ユーザーは、3次元で構成された仮想空間の中で、自分自身の分身であるアバターを介して自由に動き回り、他者との交流やイベントへの参加など様々なことを体験できます。



安曇野観光
メタバースの
詳細はこちら

もっと楽しむあづみ野【体験・ツアー】

行ってみよう! やってみよう!

安曇野市観光協会では、一日たっぷり楽しめるツアーも、半日で充実した手軽なツアーも、ご用意しています。まだ行ったことがない場所、いつか体験してみたいアクティビティ、行ってみよう! やってみよう!

ツアーの
詳細は
こちら



長峰山トレッキングツアー



りんご狩りとアップルパイ作りツアー



ハーバルハンドバス体験

安曇野はサイクリング!



シェアサイクル
についてはこちら



安曇野をめぐるには「シェアサイクル」がお勧め。市内に19ヶ所のポートがあり、アプリをダウンロードしたら、気軽に借りられるのが魅力。穂高駅前安曇野市観光情報センターでは、本格的なe-Bikeも貸出しています。烏川渓谷の奥には、本格的なマウンテンバイクコースがあり、さらに市内には、A.B.Cの3つのサイクリングコースもあります。無料で参加できる「サイクルロゲイニング」も開催中。

その他のイベントの開催日はイベントガイド・HPをご覧ください ※イベント等の中止または延期となる場合がございますので、事前にご確認をお願いいたします。

2024 Spring Festa

甲信最大
チューリップ畑
 田園文化ゾーン 段々原っぱ
見ごろ 4月中旬～下旬(早咲き)
 4月下旬～5月上旬(遅咲き)
 チューリップ、ムスカリ
 127品種/29万球
 5,500㎡

無料入園日
 5/4(土・祝)
 12(日)

ナノハナ畑
 里山文化ゾーン
見ごろ
 4月下旬～5月上旬
 500万本/6ha

好評開催中
 休園日: 5/7(火)・13(月)

1/フォトスポットがいっぱい!



掘金・穂高地区
**チューリップ
 ナノハナまつり**

200匹の鯉のぼり
 今年はカミジヨウミカ氏制作の信州サーモンの鯉のぼりを新たに設置!



**スイセン
 チューリップ花畑**
 れき原の花畑
見ごろ 4月中旬～下旬
 スイセン 22種/3万球
 チューリップ
 4種/3万2,000球

大町・松川地区
**春の森で遊ぼう!
 新緑ピクニック**

掘金・穂高地区

〒399-8295 長野県安曇野市堀金烏川33-4 TEL.0263-71-5511

駐車場 1,000台(大型バス・身障者専用あり)

交通 【長野自動車道】 安曇野ICより20分
 【JR大糸線】 豊科駅または穂高駅よりタクシー15分

大町・松川地区

〒398-0004 長野県大町市常盤7791-4 TEL.0261-21-1212

駐車場 600台(大型バス・身障者専用あり)

交通 【長野自動車道】 安曇野ICより40分
 【JR大糸線】 信濃大町駅または信濃松川駅よりタクシー15分～20分

